

Технический паспорт

Монтажная рейка, ширина шлица 22 мм,
перфорированная
Арт.-№ 6349439

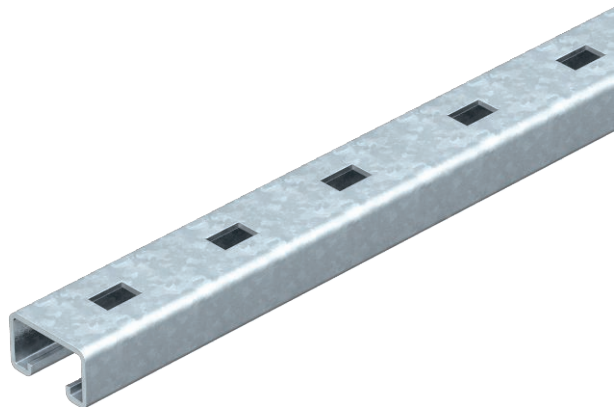

Усиленная С-образная монтажная рейка подходит для установки опорных конструкций, например, для кабеленесущих систем, либо для распределительных шкафов. Также подходит для прямого крепления кабеля в сочетании с зажимными скобами с U-образной ножкой.



| | |
|--------------|---------------------------------------|
| Сталь | Сталь |
| FT | Горячее цинкование методом погружения |

Исходные данные

| | |
|------------------------------------|---------------------------------------|
| Артикульный № | 6349439 |
| Тип | MS5030RP0300FT |
| Обозначение 1 | Профильная рейка |
| Обозначение 2 | перфориров., ширина шлица 22мм |
| Размер | 300x50x30 |
| материал | Сталь |
| Сокращенное наименование материала | Сталь |
| Поверхность | Горячее цинкование методом погружения |
| Поверхность согласно DIN | DIN EN ISO 1461 |
| Сокращение поверхности | FT |
| Минимальная единица продажи | 1,00 Шт. |
| Вес | 94,00 кг/100 шт. |

Технический паспорт

Монтажная рейка, ширина шлица 22 мм,
перфорированная
Арт.-№ 6349439



Технические характеристики

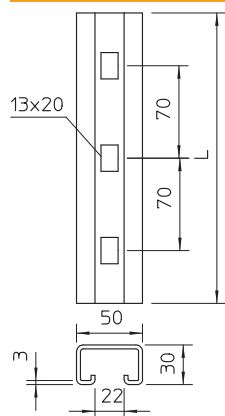

| | |
|---------------------------------------|-------------------------------------|
| Длина | 300,00 мм |
| Ширина | 50,00 мм |
| Высота | 30,00 мм |
| Размер L | 300,00 мм |
| Отделяемый | <input type="checkbox"/> |
| Размер Ш×В | 50 x 30 мм |
| Конструкция | Одинарный профиль |
| Вид перфорации | Задняя стенка перфорированная |
| Расстояние между центрами отверстий | 70,00 мм |
| Предназначено для поддержания функций | <input type="checkbox"/> |
| Прочность материала | 3,00 мм |
| С перфорацией | <input checked="" type="checkbox"/> |
| С зубцами | <input type="checkbox"/> |
| Форма профиля | C-образный профиль |
| Ширина шлица | 22,00 мм |
| Статическая величина A | 3,39 см ² |
| Статическая величина Iy | 3,99 см |
| Статическая величина Iz | 13,11 см |
| Статическая величина Wy | 3,95 см ³ |
| Статическая величина Wz | 6,38 см ³ |