

Технический паспорт

Крестообразная секция 110

Арт.-№ 6219686



Сталь Сталь
FS оцинкован конвейерным методом

Указание | Соединители заказываются отдельно.

Исходные данные

| | |
|------------------------------------|--------------------------------|
| Артикульный № | 6219686 |
| Тип | LK 1140 R5 FS |
| Обозначение 1 | Крестообразная секция |
| Обозначение 2 | для лест.лотка, горизонтальная |
| Размер | 110x400 |
| материал | Сталь |
| Сокращенное наименование материала | Сталь |
| Поверхность | оцинкован конвейерным методом |
| Поверхность согласно DIN | DIN EN 10346 |
| Сокращение поверхности | FS |
| Минимальная единица продажи | 1,00 Шт. |
| Вес | 1.496,00 кг/100 шт. |

Технический паспорт

Крестообразная секция 110

Арт.-№ 6219686



Технические характеристики

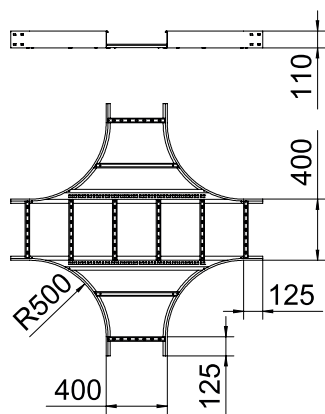

| | |
|---------------------------------------|---------------------------|
| Ширина | 400,00 мм |
| Высота | 110,00 мм |
| Высота боковой стенки | 110,00 мм |
| Размер В | 400,00 мм |
| Размер R | 500,00 мм |
| Конструкция перекладин | Профиль неперфорированный |
| Конструкция бокового профиля | Профиль (открытый) |
| Толщина борта | 1,50 мм |
| Предназначено для поддержания функций | <input type="checkbox"/> |
| Нержавеющая сталь, протравленная | <input type="checkbox"/> |
| Исполнение для больших расстояний | <input type="checkbox"/> |