ТЕХНИЧЕСКИЙ ПАСПОРТ

Шестигранная гайка DIN934

1. Описание продукции

1.1. Тип DIN934 M6 F, DIN934 M8 F, DIN934 M10 F, DIN934 M12 F

1.2. Артикул № 3400344, 3400352, 3400360, 3400379

1.3. Размер

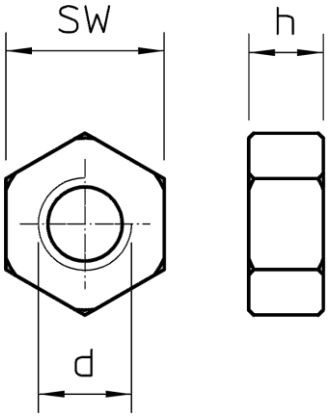

Тип	Артикул	Резьба мм	h мм	d мм	Вес кг/100 шт
DIN934 M6 F	3400 34 4	M6	10	5,2	0,25
DIN934 M8 F	3400 35 2	M8	13	6,8	0,52
DIN934 M10 F	3400 36 0	M10	17	8,4	1,16
DIN934 M12 F	3400 37 9	M12	19	10,8	1,73

1.4. Фото

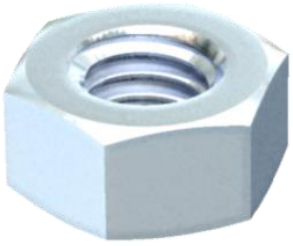

2. Техническое описание

Подкладная шайба с большим наружным диаметром.

3. Технические характеристики

3.1. Тип изделия DIN934 M6 F, DIN934 M8 F, DIN934 M10 F, DIN934 M12 F

3.2. Защитное покрытие Огневое цинкование

Следует соблюдать несущую способность кронштейнов и условия монтажа, указанные в каталоге OBO Bettermann