

# Технический паспорт

## Стальная панцирная труба без резьбы

Арт.-№ 2046844

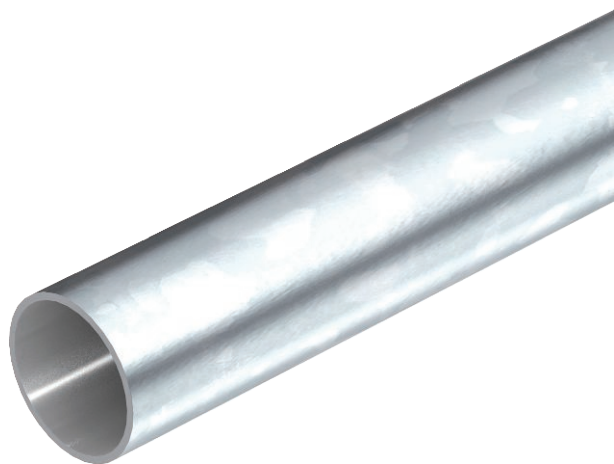

Электромонтажная труба согласно EN 61386-1 без резьбы на концах для механической защиты кабеля и проводов. С внутренней стенкой без заусенцев. С защитой от коррозии 2 класса (средняя).



**Сталь** Сталь  
**G** гальванически оцинкованный

### Исходные данные

Артикульный №	2046844
Тип	S40W G
Обозначение 1	Стальная труба без резьбы
Обозначение 2	без резьбы
Размер	ø40, 3000mm
материал	Сталь
Сокращенное наименование материала	Сталь
Поверхность	гальванически оцинкованный
Поверхность согласно DIN	DIN EN 12329
Сокращение поверхности	G
Минимальная единица продажи	15,00 м
Вес	139,70 кг/100 м

# Технический паспорт

## Стальная панцирная труба без резьбы



Арт.-№ 2046844

### Технические характеристики

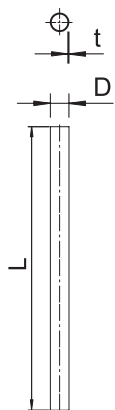

Длина	3.000,00 мм
Размер D	40,00 мм
Размер L	3.000,00 мм
Размер M	M40
Размер t	1,20 мм
Наружный монтаж	<input checked="" type="checkbox"/>
Конструкция труб	Жесткий без резьбы
Наружный диаметр	40,00 мм
Бетонная конструкция	<input checked="" type="checkbox"/>
Класс прочности при сжатии	Тяжелый (класс 4)
Установка в полу	<input checked="" type="checkbox"/>
Установка на деревянном покрытии	<input checked="" type="checkbox"/>
Установка на земле	<input type="checkbox"/>
Установка на открытом воздухе	<input type="checkbox"/>
Монтаж машин и устройств	<input type="checkbox"/>
С муфтой	<input type="checkbox"/>
Поверхность полированная	<input type="checkbox"/>
Сатирированная поверхность	<input type="checkbox"/>
Диапазон рабочих температур	-45,00 - 400,00 °C
Напольный монтаж (битум, горячий асфальт)	<input checked="" type="checkbox"/>
Напольный монтаж (бесшовный пол)	<input checked="" type="checkbox"/>
Скрытый монтаж	<input checked="" type="checkbox"/>

### Код классификации стандартов на трубы для электропроводки

Код классификации | 44571

### Код классификации стандартов на трубы для электропроводки