

Технический паспорт

Стальная панцирная труба без резьбы

Арт.-№ 2046841

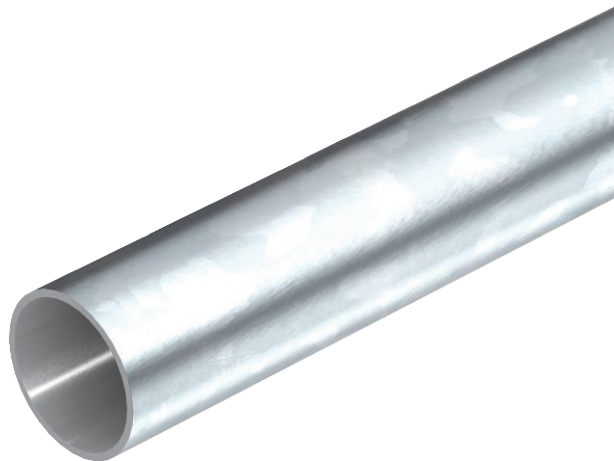

Электромонтажная труба согласно EN 61386-1 без резьбы на концах для механической защиты кабеля и проводов. С внутренней стенкой без заусенцев. С защитой от коррозии 2 класса (средняя).



| | |
|--------------|----------------------------|
| Сталь | Сталь |
| G | гальванически оцинкованный |

Исходные данные

| | |
|------------------------------------|----------------------------|
| Артикульный № | 2046841 |
| Тип | S20W G |
| Обозначение 1 | Стальная труба без резьбы |
| Обозначение 2 | без резьбы |
| Размер | ø20, 3000mm |
| материал | Сталь |
| Сокращенное наименование материала | Сталь |
| Поверхность | гальванически оцинкованный |
| Поверхность согласно DIN | DIN EN 12329 |
| Сокращение поверхности | G |
| Минимальная единица продажи | 30,00 м |
| Вес | 44,70 кг/100 м |

Технический паспорт

Стальная панцирная труба без резьбы



Арт.-№ 2046841

Технические характеристики

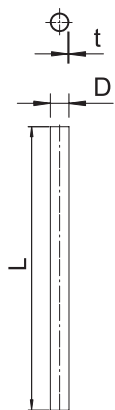

| | |
|---|-------------------------------------|
| Длина | 3.000,00 мм |
| Размер D | 20,00 мм |
| Размер L | 3.000,00 мм |
| Размер M | M20 |
| Размер t | 1,00 мм |
| Наружный монтаж | <input checked="" type="checkbox"/> |
| Конструкция труб | Жесткий без резьбы |
| Наружный диаметр | 20,00 мм |
| Бетонная конструкция | <input checked="" type="checkbox"/> |
| Класс прочности при сжатии | Тяжелый (класс 4) |
| Установка в полу | <input checked="" type="checkbox"/> |
| Установка на деревянном покрытии | <input checked="" type="checkbox"/> |
| Установка на земле | <input type="checkbox"/> |
| Установка на открытом воздухе | <input type="checkbox"/> |
| Монтаж машин и устройств | <input type="checkbox"/> |
| С муфтой | <input type="checkbox"/> |
| Поверхность полированная | <input type="checkbox"/> |
| Сатирированная поверхность | <input type="checkbox"/> |
| Диапазон рабочих температур | -45,00 - 400,00 °C |
| Напольный монтаж (битум, горячий асфальт) | <input checked="" type="checkbox"/> |
| Напольный монтаж (бесшовный пол) | <input checked="" type="checkbox"/> |
| Скрытый монтаж | <input checked="" type="checkbox"/> |

Код классификации стандартов на трубы для электропроводки

Код классификации | 44571

Код классификации стандартов на трубы для электропроводки